Numéro d'article: 30.412.GDH.0 Impression possible

Bac gerbable - 400 x 300 x H 120 mm - poignées fermées - fond lisse - blanc

Spécifications du produit

Dimensions externes (L x L x H)	400 × 300 × 120 mm
Dimensions internes (L x L x H)	357 × 256 × 115 mm
Charge maximale de gerbage (kg)	150 kg
Volume (l)	11 Litre
Poignées	Fermées
Parois laterales	Fermées
Matériaux	PPC
Numéro d'article	30.412.GDH.0
Poids (kg)	0,71 kg
Résistance à la température	-20°C à +50°C / brièvement jusqu'à +90°C
Couleur	Blanc
Fond	Fermé, lisse
Ø max. de l'assiette	100
Capacité de charge (kg)	10
Quantité par palette	152
Hauteur de gerbage (mm)	110

Propriétés

- **Bac gerbable moderne de la série SOLID LINE. Dimensions : 400 x 300 x H 120 mm**
- **Pour un large éventail d'applications : industrie et artisanat, mais aussi restauration, catering et logistique**
- **Version entièrement fermée - parois et fond**
- **Avec poignées fermées - pour une utilisation optimale du volume et une protection contre la poussière, etc.**
- **Le fond est entièrement lisse et plat pour une hygiène optimale**
- **Le bac gerbable convient au montage de couvercles à charnière, éventuellement avec fermeture à pression**
- **Adapté au contact alimentaire et conçu de manière hygiénique**
- **Options : impression - couvercles à charnière - housses de protection**

TRANSOPLAST
Improves your Logistics

Transoplast
+32 11 235450
website@transoplast.com
transoplast.fr/wp

Description

Bac gerbable en plastique au **format Euronorm** (**400 x 300 x H 120 mm** - 11 litres). Réalisé en **blanc** et faisant partie de notre **SOLID LINE** - une gamme de produits aux applications particulièrement variées. Les utilisateurs se trouvent dans l'industrie et l'artisanat, mais aussi dans l'horeca, la restauration et la logistique.
Grâce à ses **dimensions normalisées** (400 x 300 mm), le bac est **gerbable avec tous les autres bacs gerbables Euronorm** et se combine parfaitement avec des **palettes normalisées**, des **chariots de transport** ou des **roll-conteneurs**.
Le bac est adapté au contact alimentaire, présente une conception hygiénique et est équipé de deux poignées fermées - pour une utilisation optimale du volume et pour protéger au mieux le contenu contre les influences extérieures. Avec **fond hygiénique lisse** sur la face inférieure.
Le bac est également **adapté au montage de couvercles à charnières**, éventuellement avec fermetures à ressort. Les couvercles sont disponibles en différentes **couleurs**. Cela permet d'identifier clairement différentes applications. Nous appelons cela le **codage couleur**.
Tout pour une logistique optimale.

Accessoires

30.400.SD.0


30.ZVK.00006


30.ZBS.00001


99.CVSH.400

Articles alternatifs


52.TR6040.4.H

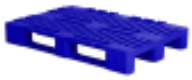
83100341

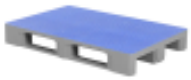
87065899


52.RC682H.ZBV.2


52.RC682H.ZABV.2

Transoplast
+32 11 235450
website@transoplast.com
transoplast.fr/wp